

P.R.G. - I.S. Piano regolatore generale insediamenti storici

SCHEDA DI RILEVAZIONE DEGLI INSEDIAMENTI STORICI

NUMERO DI SCHEDA	69	FOGLIO DI MAPPA	6
COMPRENSORIO	C5 VALLE DELL'ADIGE	N. DI PARTICELLA ED.	.91
COMUNE AMMINISTRATIVO	GRAUNO	UNITA' EDILIZIA	69
COMUNE CATASTALE	GRAUNO	DATA RILIEVO	11/7/03
INDIRIZZO / LOCALITA'	GRAUNO	RILEVATORE	D'UFFICIO
NUMERO DI RIFERIMENTO FOTOGRAFICO	69		

SCALA 1:1000

CARTOGRAFIA DEL P.R.G. - I.S.

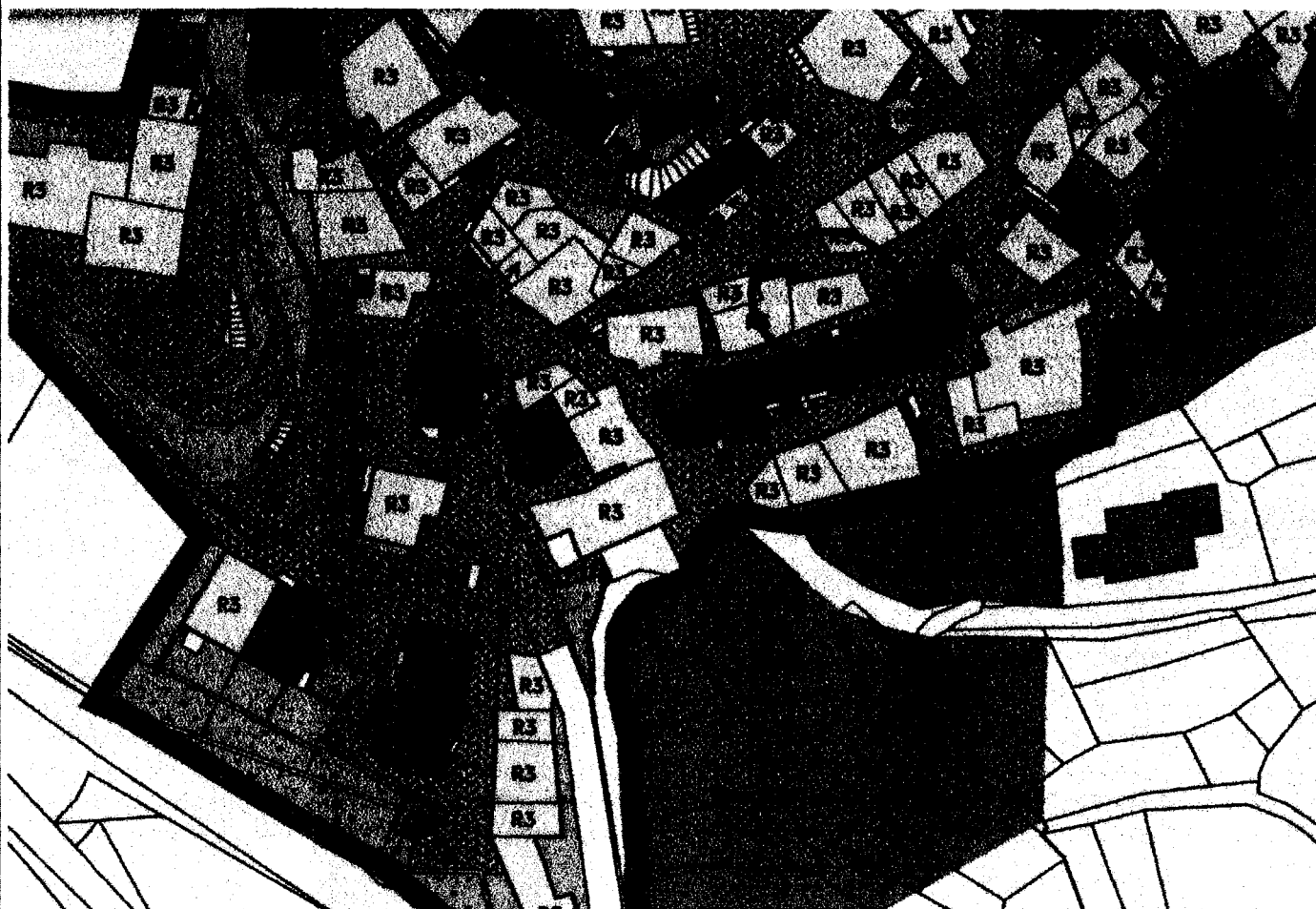

1	Tipologia funzionale edificio prevalentemente residenziale <input checked="" type="checkbox"/> E edificio produttivo B F edificio speciale C G stalle D H		
2	Epoca di costruzione anteriore al 1860 <input checked="" type="checkbox"/> tra il 1860 e il 1939 6 posteriore al 1939 4		
3	Tipologia architettonica storica alta definizione 8 media definizione 6 bassa definizione 4 nessuna definizione <input checked="" type="checkbox"/>		
4	Permanenza dei caratteri formali tradizionali volumetrici originali 2 1 <input checked="" type="checkbox"/> costruttivo 2 1 <input checked="" type="checkbox"/> complementari 2 1 <input checked="" type="checkbox"/> decorativi 2 1 <input checked="" type="checkbox"/> TOTALE 8		
5	Degrado nullo <input checked="" type="checkbox"/> medio elevato		
6	Grado di utilizzo utilizzato <input checked="" type="checkbox"/> sottoutilizzato in stato di abbandono		
7	Spazi di pertinenza alta qualità media qualità <input checked="" type="checkbox"/> bassa qualità		
8	Vincoli legislativi		
9	Categoria di intervento prevista dal piano precedente RISTRUTTURAZIONE INTERNA		
10	Note: Edificio residenziale in parte ristrutturato e sopraelevato con scuri e cornici in legno alle finestre.....		

PROGETTO

11	Categoria di intervento prevista RISTRUTTURAZIONE "E"
12	Vincoli particolari tipo di vincolo...../ oggetto di vincolo...../
13	Categoria di intervento prevista per gli spazi di pertinenza
14	Fronte di pregio