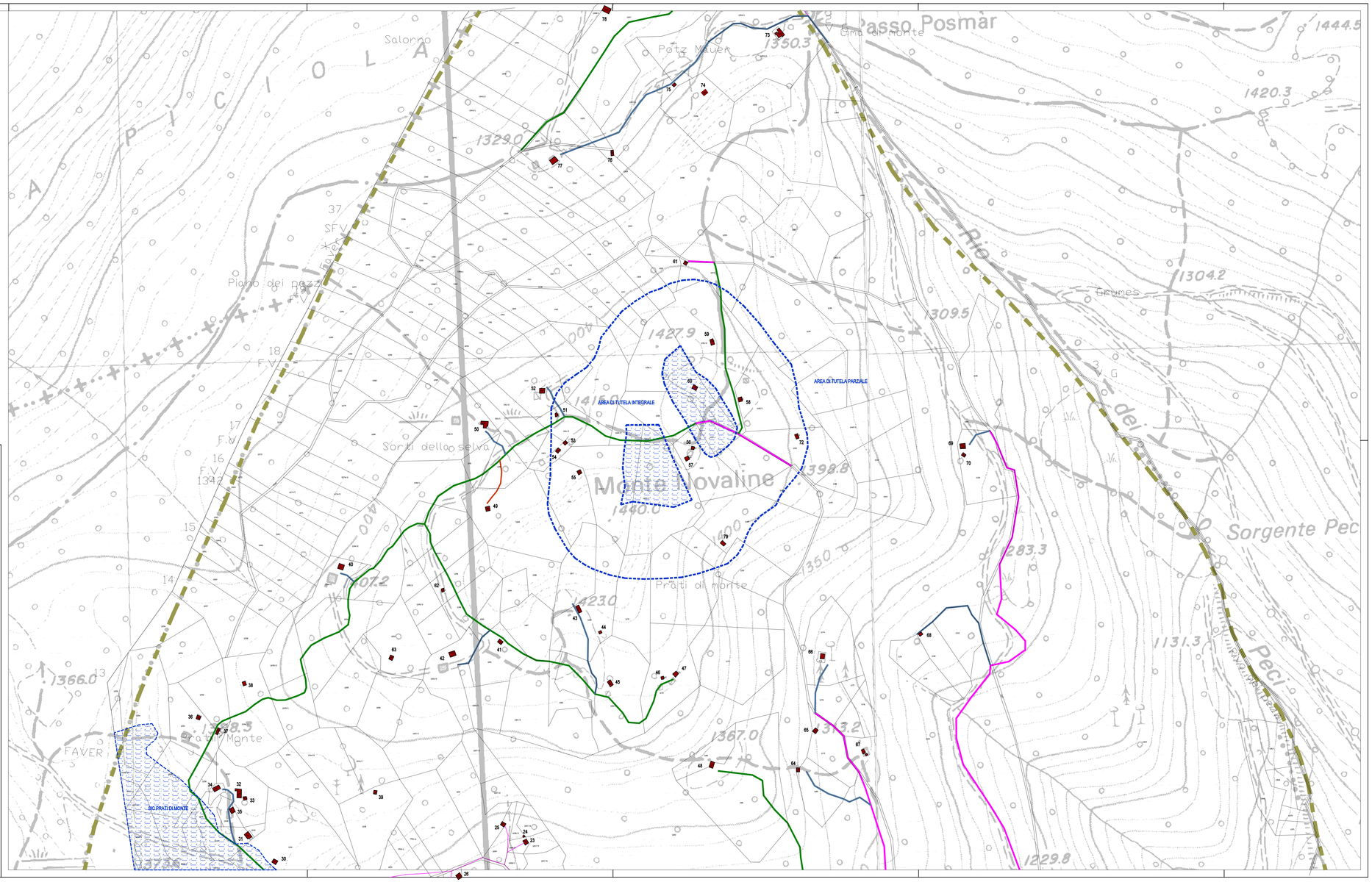

LEGENDA
DISCIPLINA SUGLI INTERVENTI DI RECUPERO DEL PATRIMONIO EDILIZIO MONTANO

- 50 PATRIMONIO EDILIZIO MONTANO
- STRADA COMUNALE
- STRADA FORESTALE
- PISTA
- SENTIERO

PROVINCIA AUTONOMA DI TRENTO

DISCIPLINA SUGLI INTERVENTI DI RECUPERO DEL PATRIMONIO EDILIZIO MONTANO DEL COMUNE DI VALDA

COMUNE DI VALDA

TAVOLA DELL'INDIVIDUAZIONE DEGLI EDIFICI
SCALA 1:2000

1° ADOZIONE DEL C.C.
Delib. conigliare n.3 del 26 gennaio 2012

2° ADOZIONE DEL C.C.
Delib. consigliare n.11 del 23 aprile 2013

ADOZIONE DEFINITIVA

novembre 2011

TAV. 3

ARCH. GIUSEPPE GORFER
TRENTO - Via Lorenzoni 12 - Tel. 0461/912819
ORDINE DEGLI ARCHITETTI DELLA PROV. DI TRENTO
dott.arch. GIUSEPPE GORFER
ISCRIZIONE ALBO N° 459