

COMUNE DI FAVER

PROVINCIA AUTONOMA DI TRENTO
COMPRESORIO VALLE DELL'ADIGE - C.5

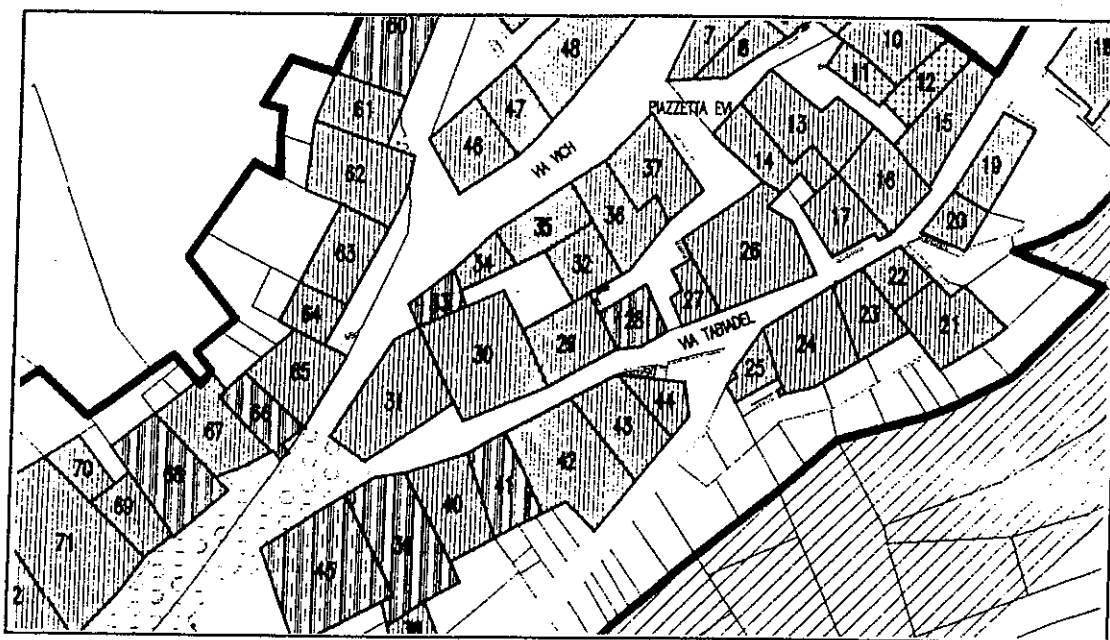

SCHEDA DI RILEVAZIONE DEGLI INSEDIAMENTI STORICI

Pianificazione dei centri storici integrata al piano
regolatore generale del Comune di Faver

L.P. 5 sett. 1991 N. 22 - L.P. 15 gen. 1993 N. 1 - D.G.P. N. 20116 del 30 dic. 1992

Arch. GIUSEPPE GORFER

Via Lorenzoni 12 - 38100 TRENTO - Tel.0461/912619

SCHEDA N. 27

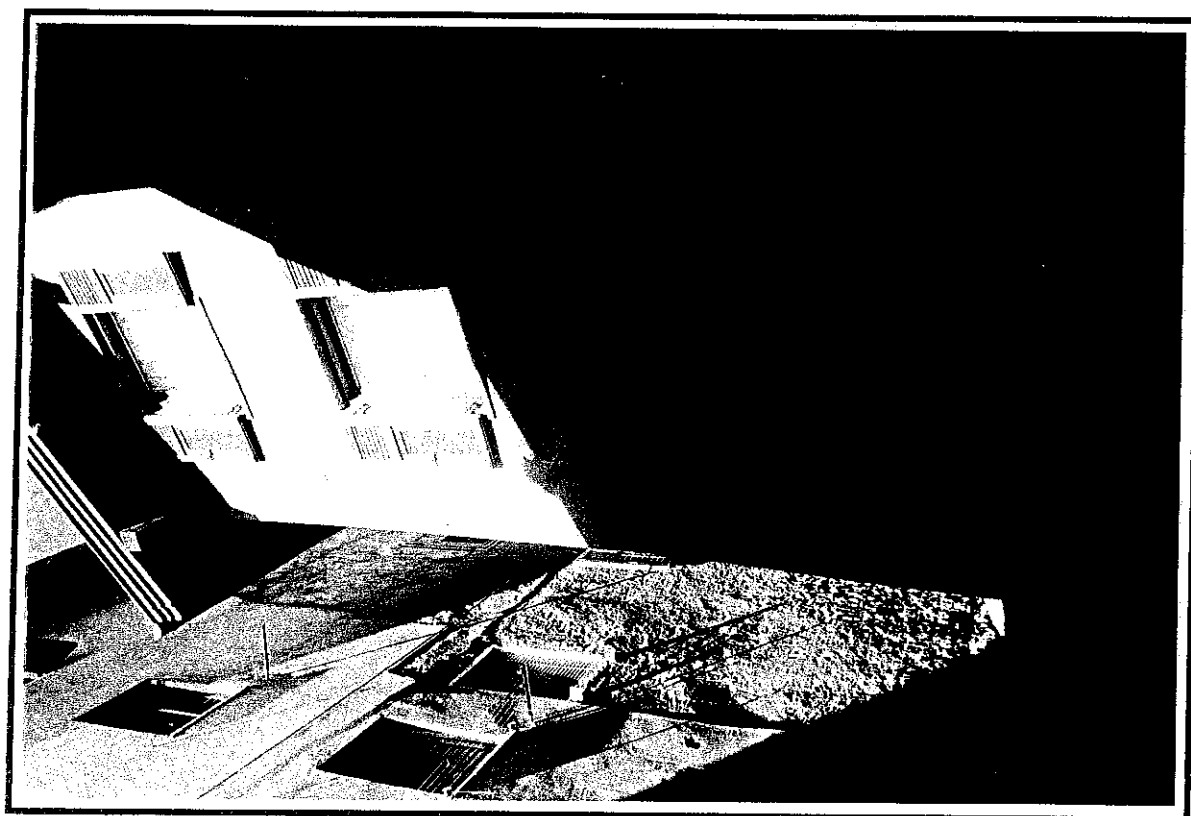
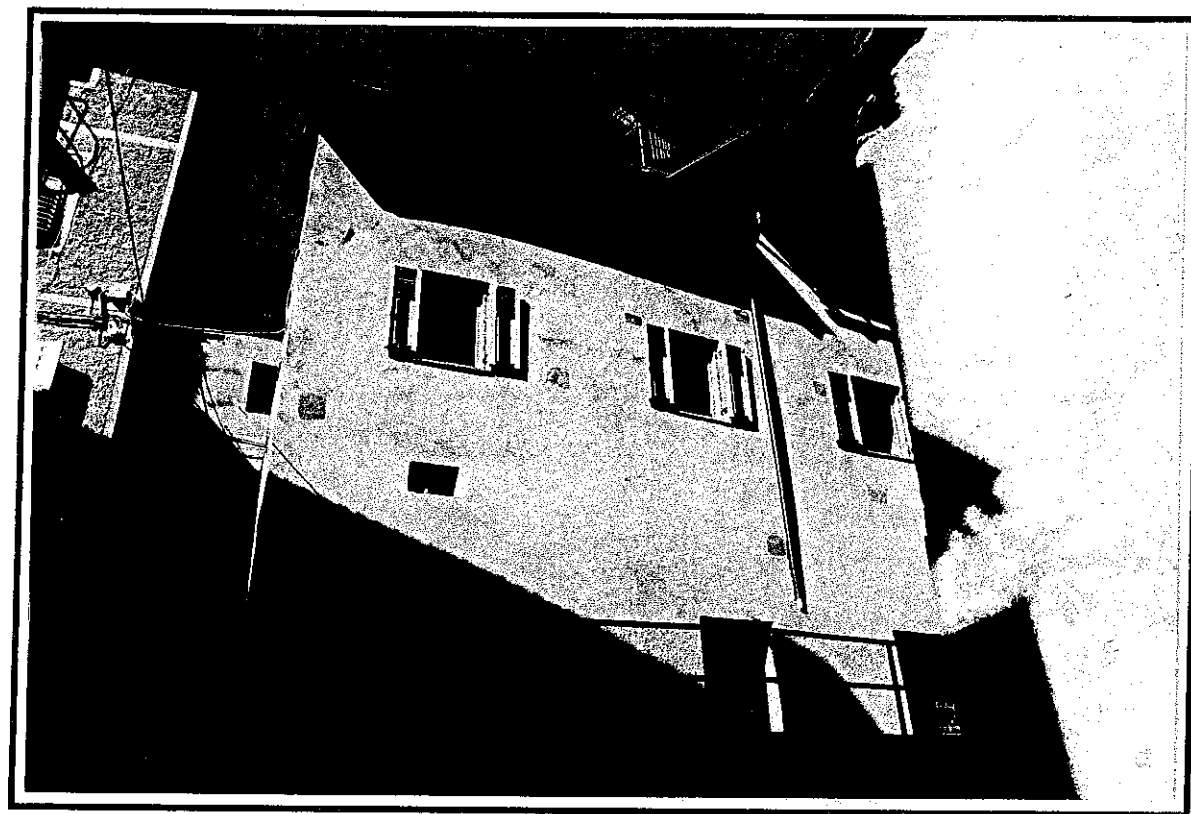

ANALISI

1	TIPOLOGIA FUNZIONALE				
	edificio prev. residenziale	A	baite	E	
	edificio produttivo	B	autorimessa	F	
	edificio speciale	C	edificio di culto	G	
	stalle	D	legnaia	H	
2	EPOCA DI COSTRUZIONE		8	anno di costruzione	
			6	più interventi nel tempo	
			4	anno ultimo intervento	
3	TIPOLOGIA ARCHITETTONICA STORICA		8	alta definizione	
			6	media definizione	
			4	bassa definizione	
			0	nessuna definizione	
4	PERMANENZA DEI CARATTERI FORMALI TRADIZIONALI		2	1	0
			2	1	0
			2	1	0
			2	1	0
			TOTALE		14
5	DEGRADO		nullo		
			medio		
			elevato		
6	GRADO DI UTILIZZO		utilizzato		
			sottoutilizzato		
			in stato di abbandono		
7	SPAZI DI PERTINENZA		alta qualità		
			media qualità		
			bassa qualità		
			inesistente		
8	PARCHEGGI DI PERTINENZA		sufficienti		
			insufficienti		
			inesistenti		
9	VINCOLI LEGISLATIVI				
10	CATEGORIA D'INTERVENTO PREVISTA DAL PIANO PRECEDENTE			Art. 17	
11	NOTE				

PROGETTO

12	CATEGORIA D'INTERVENTO PREVISTA				R3
13	AMPLIAMENTI DI VOLUME		SI	NO	
14	POGGIOLI - prospetti:		SI	NO	
15	ABBAINI		SI	NO	
16	VINCOLI PARTICOLARI				

TIPO E STATO DI CONSERVAZIONE DELLE STRUTTURE

INTERVENTI EDILIZI GIA' ESEGUITI			
	interventi successivi		data
restauro			
risanamento conservativo			
ristrutturazione parziale			
ristrutturazione totale			
ricostruzione			
ampliamento			

STRUTTURE VERTICALI							
	degradato	buono	ristrutturato		degradato	buono	ristrutturato
pietrame a vista				mattoni a vista			
pietrave a vista + legno				legno			
pietrame + legno				calcestruzzo armato			
pietrame intonacato				mattoni intonacati			

COPERTURE							
	degradato	buono	ristrutturato		degradato	buono	ristrutturato
struttura lignea				tegole in cotto			
struttura in C.A.				tegole in cemento			
lastre in porfido				lamiera in ferro			
lastre in pietra				lamiera in rame			
scandole							

PERCORSI VERTICALI ESTERNI							
	degradato	buono	ristrutturato		degradato	buono	ristrutturato
legno				cls + rivestimento in pietra			
pietra							
ferro							
calcestruzzo armato							

ESTERNI							
	degradato	buono	ristrutturato		degradato	buono	ristrutturato
abbaini				logge e sporti			
ballatoi e balconi in legno				parapetti in legno			
ballatoi e balconi in cls				parapetti in ferro			
copertura				parapetti in muratura			
elementi decorativi lignei				pavimentazioni			
elementi decorativi lapidei				portali ad arco			
elementi decorativi pittorici				portali a stipite			
infissi				portici			
scuretti				portoni in legno			
tapparelle				stemmi			
insegne e tabelle				iscrizioni			
intonaci							