

SCHEDA N.

54

P.ED.

154/2

COMUNE DI FAVER

PROVINCIA AUTONOMA DI TRENTO
COMPENSORIO VALLE DELL'ADIGE - C.5



SCHEDA DI RILEVAZIONE DEGLI INSEDIAMENTI STORICI

Pianificazione dei centri storici integrata al piano
regolatore generale del Comune di Faver

L.P. 5 sett. 1991 N. 22 - L.P. 15 gen. 1993 N. 1 - D.G.P. N. 20116 del 30 dic. 1992

Arch. GIUSEPPE GORFER

Via Lorenzoni 12 - 38100 TRENTO - Tel.0461/912619

SCHEDA N.	54
COMPENSORIO	C.5 - Valle dell'Adige
COMUNE AMMINISTRATIVO	Faver
COMUNE CATASTALE	Faver
FOGLIO MAPPA	N. 8
P.ED. P.F.	154/2
INDIRIZZO/LOCALITA'	Via Orti
DATA RILIEVO	23/09/97
RILEVATORE	Arch. Giuseppe Gorfer

ESTRATTO MAPPA

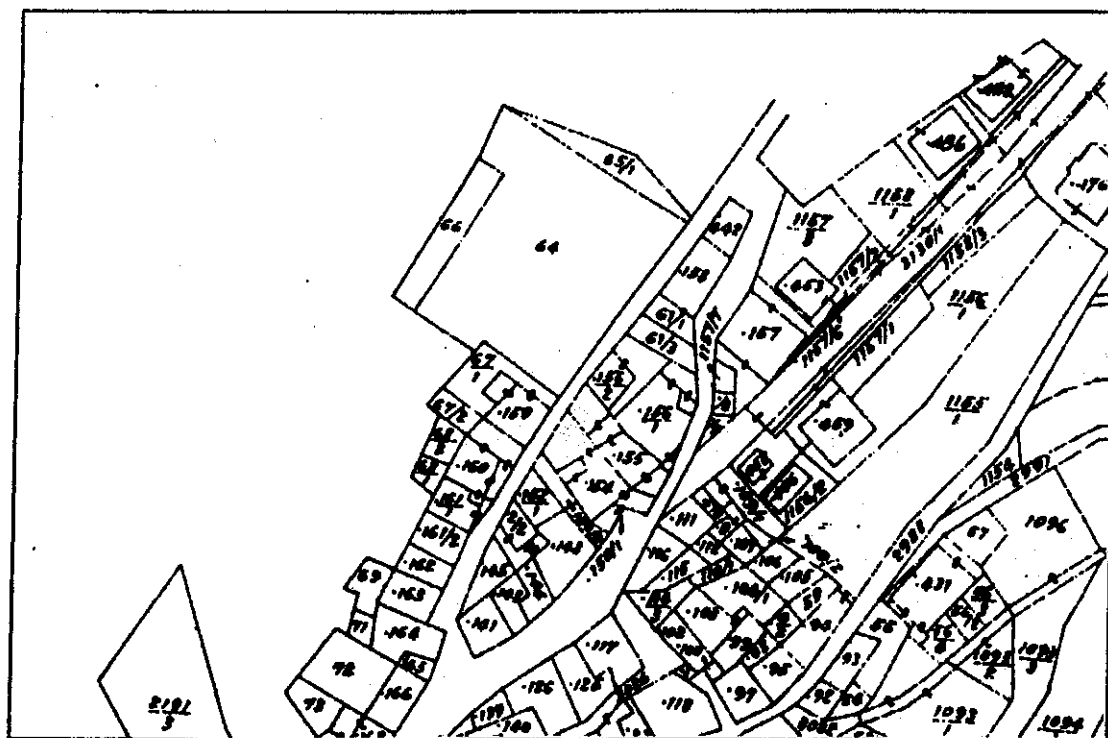

SCHEDA N. 54

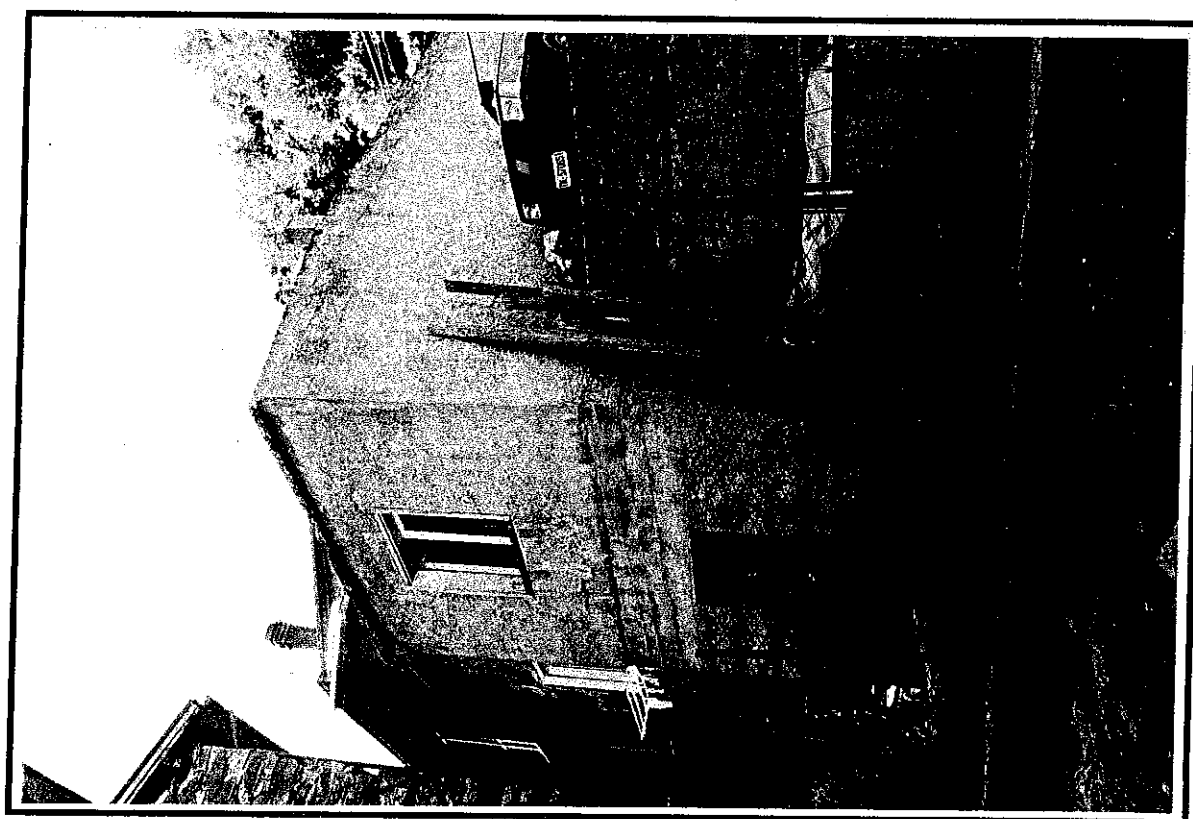
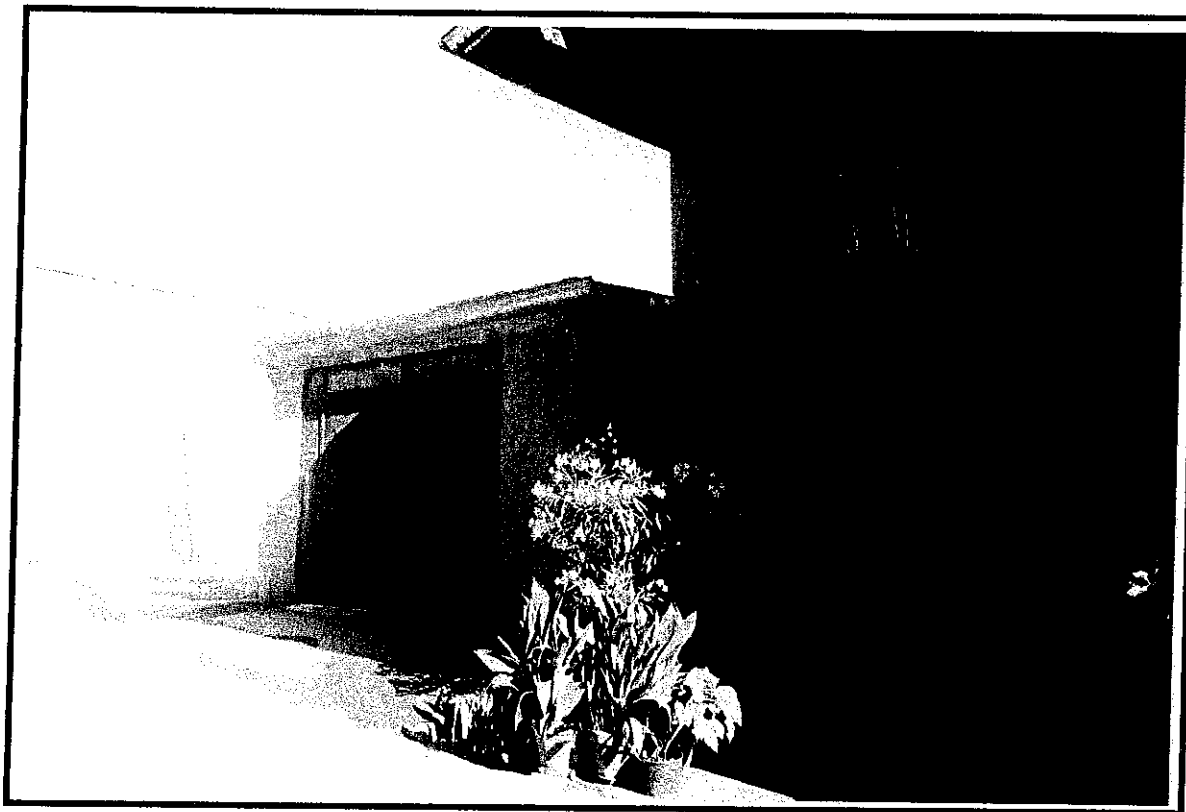

ANALISI

1	TIPOLOGIA FUNZIONALE					
	edificio prev. residenziale	A	baite	E	fontana	
	edificio produttivo	B	autorimessa	F	deposito rurale	
	edificio speciale	C	edificio di culto	G		
	stalle	D	legnaia	H		
2	EPOCA DI COSTRUZIONE		anteriore al 1860	8	anno di costruzione	
			tra il 1860 e il 1939	6	più interventi nel tempo	
			posteriore al 1939	4	anno ultimo intervento	
3	TIPOLOGIA ARCHITETTONICA STORICA				alta definizione	8
					media definizione	6
					bassa definizione	4
					nessuna definizione	0
4	PERMANENZA DEI CARATTERI FORMALI TRADIZIONALI		volumetrici originali	2	1	0
			costruttivo	2	1	0
			complementari	2	1	0
			decorativi	2	1	0
			TOTALE			
5	DEGRADO				nullo	
					medio	
					elevato	
6	GRADO DI UTILIZZO				utilizzato	
					sottoutilizzato	
					in stato di abbandono	
7	SPAZI DI PERTINENZA				alta qualità	
					media qualità	
					bassa qualità	
					inesistente	
8	PARCHEGGI DI PERTINENZA				sufficienti	
					insufficienti	
					inesistenti	
9	VINCOLI LEGISLATIVI					
10	CATEGORIA D'INTERVENTO PREVISTA DAL PIANO PRECEDENTE					Art. 18
11	NOTE					

PROGETTO

12	CATEGORIA D'INTERVENTO PREVISTA				R4
13	AMPLIAMENTI DI VOLUME		SI	NO	
14			POGGIOLI - prospetti:		
15	ABBAINI		SI	NO	
16	VINCOLI PARTICOLARI				

TIPO E STATO DI CONSERVAZIONE DELLE STRUTTURE

INTERVENTI EDILIZI GIA' ESEGUITI			
	interventi successivi		data
restauro			
risanamento conservativo			
ristrutturazione parziale			
ristrutturazione totale			
ricostruzione			
ampliamento			

STRUTTURE VERTICALI							
	degradato	buono	ristrutturato		degradato	buono	ristrutturato
pietrame a vista				mattoni a vista			
pietrave a vista + legno				legno			
pietrame + legno				calcestruzzo armato			
pietrame intonacato				mattoni intonacati			

COPERTURE							
	degradato	buono	ristrutturato		degradato	buono	ristrutturato
struttura lignea				tegole in cotto			
struttura in C.A.				tegole in cemento			
lastre in porfido				lamiera in ferro			
lastre in pietra				lamiera in rame			
scandole							

PERCORSI VERTICALI ESTERNI							
	degradato	buono	ristrutturato		degradato	buono	ristrutturato
legno				cls + rivestimento in pietra			
pietra							
ferro							
calcestruzzo armato							

ESTERNI							
	degradato	buono	ristrutturato		degradato	buono	ristrutturato
abbaini				logge e sporti			
ballatoi e balconi in legno				parapetti in legno			
ballatoi e balconi in cls				parapetti in ferro			
copertura				parapetti in muratura			
elementi decorativi lignei				pavimentazioni			
elementi decorativi lapidei				portali ad arco			
elementi decorativi pittorici				portali a stipite			
infissi				portici			
scuretti				portoni in legno			
tapparelle				stemmi			
insegne e tabelle				iscrizioni			
intonaci							