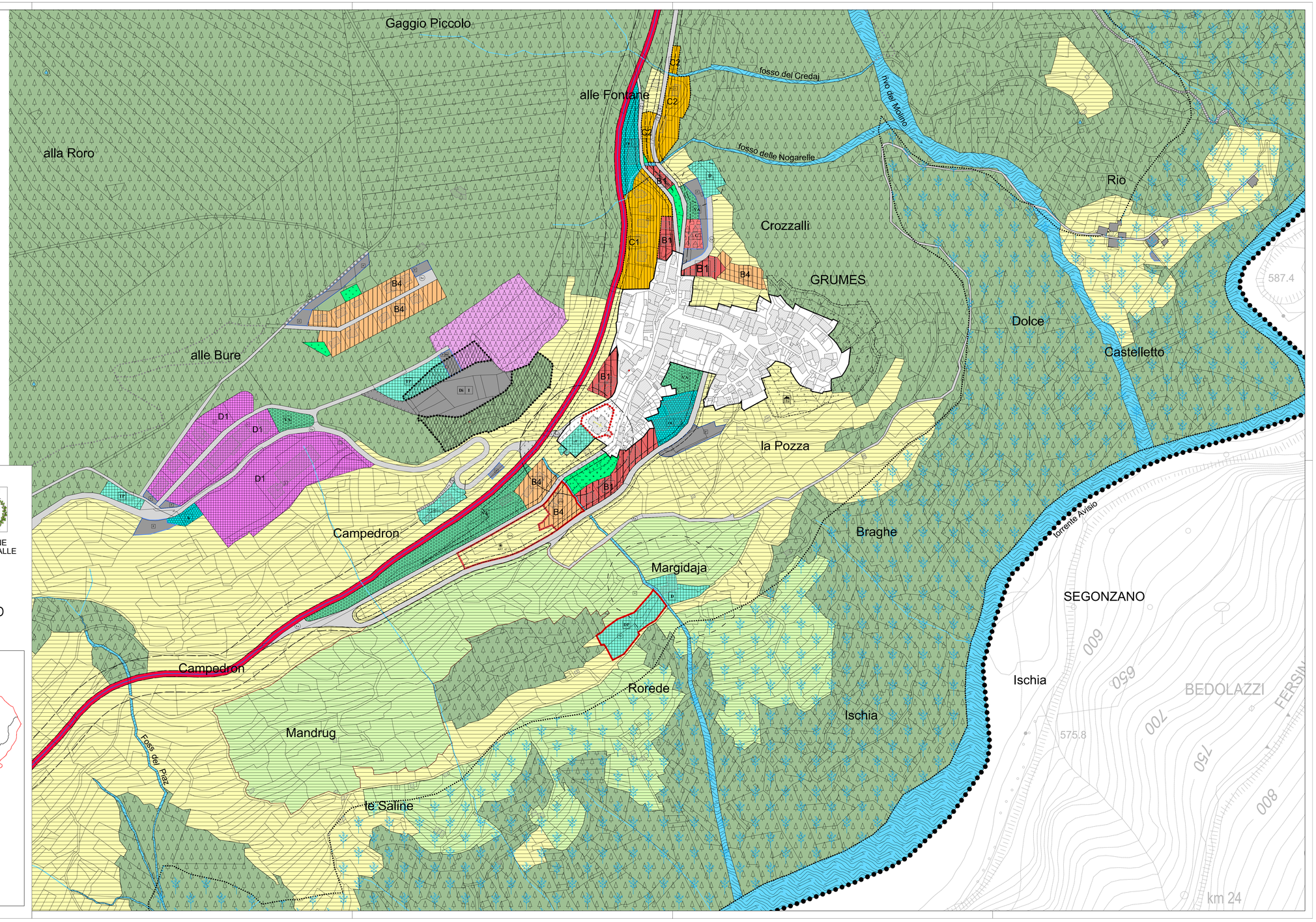

PROVINCIA AUTONOMA DI TRENTO

PRG

Piano Regolatore Generale

VARIANTE GENERALE 2018

DEL COMUNE DI

ALTAVALLE

COMUNE DI ALTAVALLE

TAVOLA DEL SISTEMA INSEDIATIVO E PRODUTTIVO
SCALA 1:2000
TAVOLA COMPARATIVA

1ª ADOZIONE DEL C.C.
Delibera commissariale n. 2 - 04/10/2018
ADOZIONE DEFINITIVA
Delibera commissariale n. 1 - 18/04/2019

ORDINE DEGLI ARCHITETTI DELLA PROV. DI TRENTO
dott.arch. GIUSEPPE GORFER
ISCRIZIONE ALBO N° 459

Marzo 2019

TAV. 23