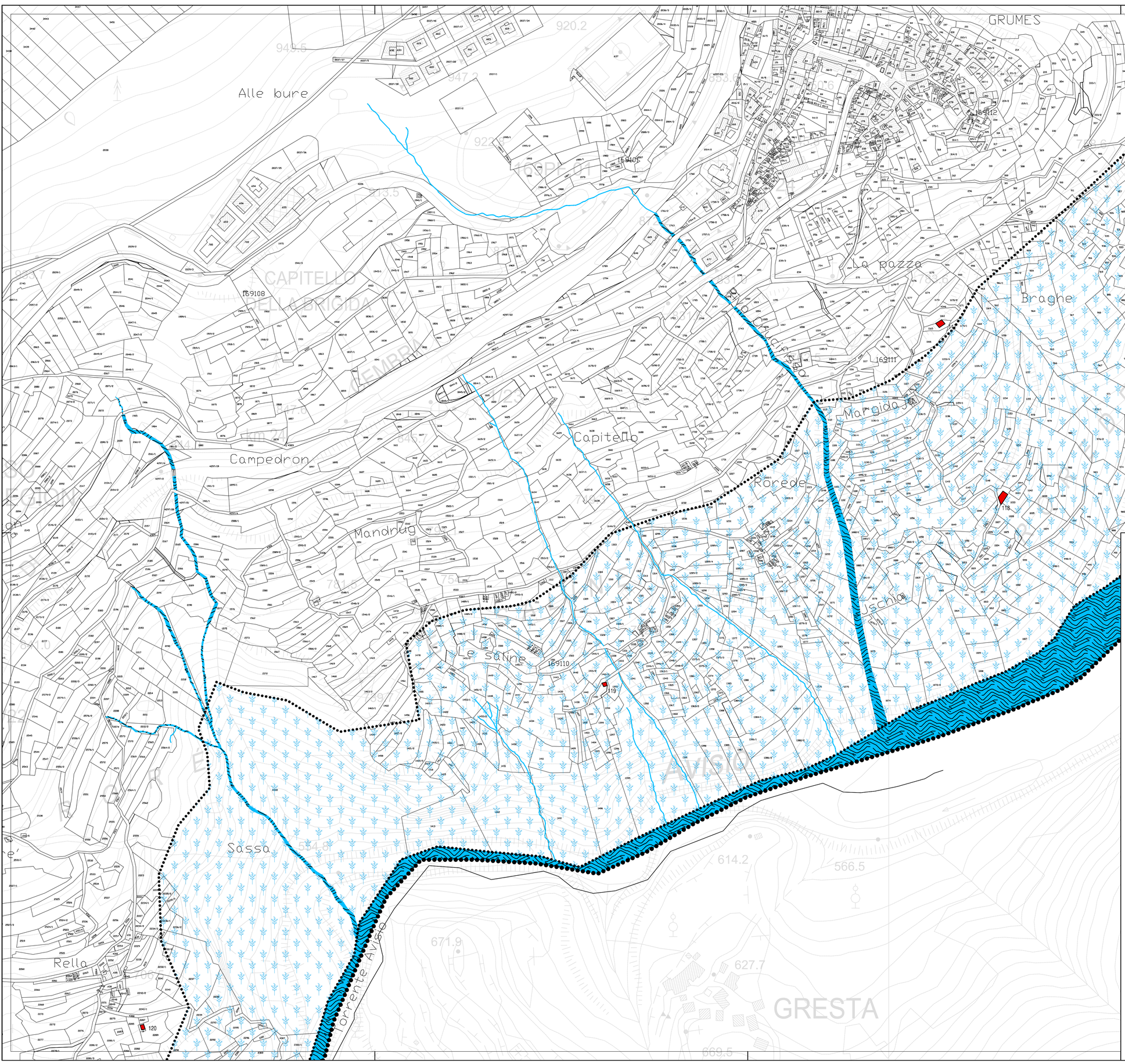

PROVINCIA AUTONOMA DI TRENTO

DISCIPLINA SUGLI INTERVENTI DI RECUPERO DEL PATRIMONIO EDILIZIO MONTANO DEL COMUNE DI

ALTAVALLE

COMUNE DI ALTAVALLE C.C. GRUMES

TAVOLA DELL'INDIVIDUAZIONE DEGLI EDIFICI
SCALA 1:2000
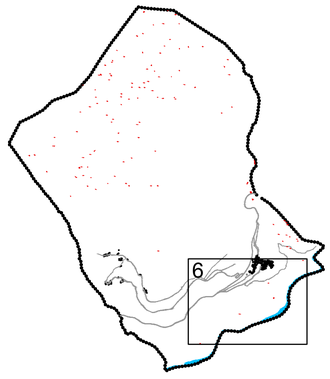
1ª ADOZIONE DEL C.C.
n. 34 - d.d. 28/12/2016
ADOZIONE DEFINITIVA
n. 36 - d.d. 31/07/2017 Modificata in base alla nota Prot. S013-2017-547846/18.2.2-2017-15 di data 09/10/2017
ORDINE DEGLI ARCHITETTI DELLA PROV. DI TRENTO dott.arch. GIUSEPPE GORFER ISCRIZIONE ALBO N° 450
novembre 2017 TAV. 06